



**Journées européennes
du patrimoine**
Arts & Divertissements

**LE PROGRAMME SEINE-EURE
21 ET 22 SEPTEMBRE 2019**

© JM Berts

**seine
-eure**
tourisme

Recommandé par :

la conciergerie
arsène
de Seine-Eure

Patrimoine Seine-Eure des richesses à découvrir et à préserver !

par *Delphine Butelet*,
chargée de la valorisation du patrimoine en Seine-Eure
delphine.butelet@seine-eure.com



© aitivollus

Découvrez un programme inédit de découvertes en Seine-Eure issu de la fusion de l'Agglo Seine-Eure et de la Communauté de communes Eure-Madrie-Seine. Cette 36^e édition des journées européennes du patrimoine s'articule autour du thème européen "Arts et divertissements".

2

"Au fil de vos visites, découvrez notamment la fabuleuse chapelle mortuaire de l'église d'Acquigny, admirez le buste reliquaire Sainte Anne de Tostes (récompensé par le concours Arc Nucléart « Sauvez le patrimoine de votre commune ») ou plongez-vous dans l'ambiance cinématographique du moulin d'Andé (Labellisé « Trésor de la culture cinématographique européenne »)."

VOTRE PROJET COUP DE CŒUR

Sur notre territoire, de nombreuses restaurations ont pu être financées grâce à la générosité des particuliers et des entreprises locales. En visitant l'église d'Andé par exemple, vous découvrirez les vitraux conçus et réalisés par l'atelier Loire, de renommée internationale, financés par une souscription populaire lancée avec la Fondation du patrimoine. Tous les sites concernés par des appels au mécénat sont mentionnés dans ce programme par le symbole de la Fondation du patrimoine :



Pour en savoir plus, rendez-vous sur
www.fondation-patrimoine.org



LE SAVIEZ-VOUS ?

En vallée de Seine, vallée d'Eure et vallée de l'Oison on trouve des bijoux du patrimoine comme nulle part ailleurs. Les communes déploient beaucoup d'efforts pour sauvegarder leur patrimoine et sont récompensées pour leur investissement en matière de sauvegarde, parfois par des prix nationaux.

VOUS SOUHAITEZ FAIRE UN DON, VOUS AVEZ UNE QUESTION, OU ENVISAGEZ VOUS-MÊME DE RESTAURER VOTRE PATRIMOINE ?

Chargée de mission valorisation du patrimoine, Delphine Butelet accompagne tous les projets de sauvegarde et de valorisation du patrimoine du territoire. Contactez-la et organisez une visite sur place pour « parler patrimoine » ! Delphine vous expliquera les éléments remarquables du patrimoine recensés dans le cadre de la préparation du PLUI. Ils sont près de 1000 en Seine-Eure ! Un catalogue dédié aux collectes de dons vous sera présenté à cette occasion.



Retrouvez Delphine Butelet, le samedi 20 septembre au Pôle des archives intercommunales à Louviers pour une conférence d'une heure sur la valorisation du patrimoine (plus d'informations page 16).

ACQUIGNY



PARC ET JARDINS DU CHÂTEAU D'ACQUIGNY : MÉTIERS D'ART ET DU PATRIMOINE

Samedi et dimanche de 11h à 19h

Acquigny, un amour de jardin est protégé au titre des Monuments historiques et labellisé Jardin remarquable. Environ 25 artisans d'art et des métiers du patrimoine seront présents pour vous faire partager leur savoir-faire.

📍 1, rue Aristide Briand 📞 02 32 50 23 31

🌐 chateau-acquigny.fr

🎫 7 € / personne, gratuit (étudiants, - de 18 ans, handicapés et chômeurs)



ÉGLISE SAINTE-CÉCILE : VISITE LIBRE ET COMMENTÉE

Samedi de 15h30 à 18h et dimanche de 14h à 18h

L'église Sainte-Cécile fut reconstruite au 18^e siècle par Charles Thibault. Sa façade de style néo-classique et sa magnifique ornementation intérieure de style rocaille en trois plans successifs présentent un caractère d'une unité et d'une richesse inhabituelle dans les églises de village.

📍 239 rue de l'église 📞 02 32 50 23 14 🌐 eglisedacquigny.fr

🎫 Gratuit



© Jean-Louis Aubert

3

ANDÉ



ÉGLISE NOTRE-DAME : VISITE LIBRE

Samedi et dimanche de 14h à 17h

Charmante église de campagne dont il faut absolument découvrir le projet de réhabilitation des vitraux. En effet, la commune s'est engagée en 2017 dans un grand projet de création de vitraux contemporains à installer dans la nef de l'église. L'atelier Loire, situé près de Chartres, mondialement connu, a été retenu pour concevoir et réaliser six verrières. Une campagne de dons soutenue par la Fondation du patrimoine a permis de financer ce projet porté par la commune avec l'aide de l'Association des Amis de Notre-Dame d'Andé.

📍 5 rue des écoles 📞 06 16 18 22 30 🌐 ande.fr 🎫 Gratuit

ANDÉ (SUITE)



© Jean-Pierre Sageot

LE MOULIN D'ANDÉ VISITE COMMENTÉE, FÉRIE LYRIQUE ET THÉÂTRALE, SPECTACLE, DÉJEUNER, DÎNER

Le Moulin d'Andé, construit au 12^e siècle, est le dernier exemplaire de «moulin pendant» dans la région. Centre culturel et résidences d'artistes, le Moulin organise des concerts de musique classique. De grands noms du cinéma, de la littérature et de la musique comme François Truffaut, Alain Cavalier, George Perec, Richard Wright ou encore Alexandre Paley sont venus y trouver l'inspiration. Le parc de 15 hectares offre un panorama sur la Seine et possède des éléments décoratifs retenus par la mission Stéphane Bern en 2019.

Samedi et dimanche à 13h > déjeuner barbecue au théâtre (sur réservation, selon météo)

15h > Féerie lyrique et théâtrale. À travers les jardins, les chemins et les bâtiments, nos visiteurs seront les témoins privilégiés des grandes heures de ce lieu unique. Lors de la visite, les héros de Molière se mêleront aux créatures fantastiques de Shakespeare, les bourgeois de Courteline et Feydeau investiront les communs. Il ne sera pas rare de croiser quelques chanteurs lyriques qui vous régaleront des grands airs de Mozart à Offenbach... avant un final explosif.

Samedi à 19h > Ludwig II - Le roi perché : Fable Historique inspirée de la vie de Louis II de Bavière, par la compagnie Les Joyeux de La Couronne. Un spectacle sur la vie de l'un des plus grands monarques ou l'on croise Sissi et Wagner.

21h > dîner Viennois : valse, opérettes et nombreuses surprises pour une soirée dans le faste d'autrefois.

Dimanche à 11h > visite commentée du parc du Moulin par Joëlle Weill, paysagiste.

📍 65 rue du Moulin 📞 02 32 59 90 89 🌐 moulinande.com 🆓 Gratuit : Visite du parc et Féerie / Spectacle Ludwig II à 20€ / Déjeuner barbecue à 20€ / Dîner Viennois à 45€ ou 55€ la soirée complète.

AMFREVILLE-SOUS-LES-MONTS



© Château de Canteoup

CHÂTEAU DE CANTELOUP : VISITE COMMENTÉE « ENTRE SEINE ET LÉGENDE » Samedi et dimanche de 14h à 18h30 (visite toutes les 40 minutes)

Château Renaissance, mobilier du 17^e siècle, chapelle contre-réforme, cellier, chevaux et écuries, parc anglais romantique.

📍 17 route du Val Pitan 📞 02 32 48 21 09

🎫 Tarif : 6 € adulte / 3 € de 12 à 18 ans / 15 € Pass Famille (2 parents et 2 enfants)

MANOIR DE SENNEVILLE VISITE LIBRE OU COMMENTÉE

Samedi et dimanche de 10h à 12h et de 14h à 18h

Construit au début du 16^e siècle sur des fondations du 13^e siècle, le Manoir de Senneville élève sa haute toiture d'ardoises aux lucarnes remarquables sur des façades de briques roses et pierres de Vernon scandées de fenêtres à meneaux. Deux salons en stuc avec cheminées du 17^e siècle ornent l'intérieur avec un buste de Louis XIV. Dans le parc : un colombier du 16^e siècle monumental et une charreterie du 17^e siècle en colombages.

📍 Hameau de Senneville 📞 02 32 49 75 24 🆓 Gratuit



5

AMFREVILLE-SUR-ITON



© althivous.fr

CHÂTEAU D'AMFREVILLE-SUR-ITON OUVERTURE DU PARC, VISITE GUIDÉE DU CHÂTEAU

Samedi, dimanche de 10h à 12h et de 14h à 18h30. Dimanche, conférence à 16h

Château Louis XVI construit sur une île bordée par l'Iton sur des fondations datant de la Guerre de Cent Ans. Le parc abrite des arbres centenaires. Conférence le dimanche de 45 minutes sur « La littérature des années folles - Tout un monde, Jacques de Lacretelle et ses amis ».

📍 5 rue de l'église 📞 02 32 40 25 71

🎫 Visite du château et parc à 5€ / Entrée parc à 2€
Gratuit pour les moins de 8 ans

AMFREVILLE-SUR-ITON (SUITE)



ÉGLISE NOTRE-DAME : VISITE LIBRE

Dimanche de 14h30 à 18h

La partie la plus ancienne (la nef) date du 13^e siècle. Au 16^e siècle ont été ajoutés une tour qui porte le clocher, le chœur et la chapelle seigneuriale. Le porche d'entrée date du 17^e siècle. Des éléments mobiliers sont classés, en particulier une rare représentation de la Trinité datant du 16^e siècle.

📍 1 rue de l'église 📞 02 32 50 40 08
🌐 amfreville.suriton.free.fr 🆓 Gratuit

FERME DE L'ÉGLISE

VISITE LIBRE, CUISSON DU PAIN AU FOUR À BOIS, EXPOSITION ET JEUX

Samedi, dimanche de 10h à 18h

Ferme en brique construite en 1880 dans un cadre champêtre au centre du village à proximité du château et de l'église, inscrite à l'inventaire supplémentaire des Monuments Historiques. Cette ferme modèle forme une unité architecturale avec ses nombreux bâtiments : grange, vacherie, écurie, porcherie, remise, boulangerie... Exposition de voitures à cheval, ancien matériel agricole et découverte de nouveaux jeux de société pour tous le samedi après-midi et le dimanche.

📍 1 rue de l'église 📧 sebastiencazelles@wanadoo.fr
🆓 Gratuit



CHAMPENARD



FOUR À PAIN COMMUNAL VISITE ET CUISSON DU PAIN

Dimanche de 10h à 18h

Animation autour du four à pain, artisans et voitures anciennes. Venez acheter du pain et des brioches cuites dans un four à pain communal.

📍 8 rue de la Boulaye 📞 06 26 87 72 21 (Florence Cernek) 🌐 champenardaise.fr 🆓 Gratuit

CLEF-VALLÉE-D'EURE



ÉGLISE SAINT PAUL : UNE VISITE S'IMPOSE... VISITE LIBRE, EXPOSITION

Samedi et dimanche de 14h à 18h

Exposition de chasubles anciennes et d'étoffes ecclésiastiques. Vente de tableaux, statues et d'un fascicule retraçant la vie de l'église de son origine à nos jours au profit de la restauration de l'église.

📍 Place de l'église à la Croix-Saint-Leufroy
📞 02 32 67 75 20 🆓 Gratuit

GAILLON



CHÂTEAU DE GAILLON

VISITE LIBRE ET GUIDÉE, ATELIERS, DÉMONSTRATIONS, EXPOSITION

Samedi de 14h à 18h et dimanche de 10h à 18h

Ce chef d'œuvre architectural figure parmi les premiers châteaux édifiés dans le style de la Renaissance française, en parallèle des châteaux de la vallée de la Loire ! La résidence d'été des archevêques de Rouen, édifiée sur les ruines d'une ancienne forteresse, a également reçu en grandes pompes des hôtes de marque : Louis XII, Anne de Bretagne, François I^{er}, Louis XIV et Napoléon I^{er} qui le transformera en centre pénitentiaire.

Venez visiter le château en costume Renaissance (location de costume sur place) et profitez de nombreuses animations : artisans, jeux traditionnels anciens, ateliers artistiques avec l'association ADAGGE (calligraphie, photo, aquarelle, sculpture sur bois), expositions « Peindre la Renaissance » (collectif des peintres rouennais). Exposition sur les « Illustrations de Harry Elliot » par le Harry Elliott Club qui présentera une sélection d'œuvres originales, encore jamais présentées au public sur le thème de l'automobile dans les années 1900... Artiste aux multiples talents de l'âge d'or de l'illustration, Harry Elliott né à Paris en 1882 a vécu la majeure partie de sa vie en Normandie.

📍 Allée du Château 📞 02 32 53 86 40 🌐 ville-gaillon.fr ou adagge.fr
🆓 Gratuit, location de costume 3€ / personne, caution de 20€



Découvrez le château de Gaillon sous un nouvel angle...



par Marion Maureille,
guide-conférencière coordinatrice

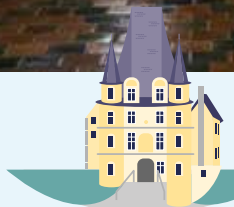

Les Journées Européennes du Patrimoine donnent l'occasion au public de découvrir ou redécouvrir le Château de Gaillon sous un autre angle : venez profiter des visites guidées et libres, des expositions de peinture, des démonstrations d'artisans, et découvrez le château en costume Renaissance !



LE SAVIEZ-VOUS ?

La Renaissance Française, c'est aussi en Normandie ! Le château de Gaillon en est un grand pionnier, dont le chantier est daté à partir de 1498 ! Douze ans seulement ont été nécessaires à l'édification de ce qui deviendra « le plus beau et le plus superbe lieu qu'il y ait dans toute la France » écrit Bonaventura Mosti, envoyé du duc de Ferrare, en septembre 1508. Septembre 1508, c'est aussi le moment de la visite royale au château de Louis XII et Anne de Bretagne, sans nul doute émerveillés par la fontaine de marbre blanc de sept mètres de hauteur qui trônait dans la cour d'honneur. Bijou d'art et d'innovation, cette fontaine disposait fort probablement d'une horloge astronomique que les jeux d'eau mettaient en route. La vasque principale de cette fontaine est désormais visible dans les Jardins du Château de la Rochefoucauld en Charente.

HERQUEVILLE



ÉGLISE SAINT-GERMAIN

VISITE LIBRE

Dimanche à 14h à 18h

Il s'agit d'un édifice dont le gros œuvre remonte au 13^e siècle, remanié aux 15^e et 17^e siècles. Notons un Christ en croix du 14^e siècle, des fonts baptismaux du 16^e siècle et un maître-autel Louis XIII encadré de panneaux polychromes.

Dans le cimetière : tombes notamment de Louis Renault (constructeur automobile), du sculpteur Fix-Masseau Pierre...



MAIRIE CONSTRUITE PAR LOUIS RENAULT : VISITE LIBRE

Dimanche à 14h à 18h

Découvrez la mairie construite en 1935 par Louis Renault, auteur du buste art déco de la Marianne exposé dans la mairie.

📍 D19 en direction de Connelles (Église) Entre D11

et D19 (Mairie) ☎ 02 32 59 92 50

🌐 monclocher.com 🆓 Gratuit



HEUDREVILLE-SUR-EURE



MANOIR : PROMENADE COMMENTÉE

Dimanche de 14h à 18h

Manoir du 16^e siècle, en briques et pierres, inscrit à l'Inventaire Supplémentaire des Monuments Historiques situé dans un cadre champêtre entre cours d'eau et collines. Promenade d'environ ½ heure de la propriété qui inclut la centrale, plusieurs barrages et un moulin par les membres du bureau d'aide sociale de la commune au profit de leur association.

📍 Rue des Tilleuls ☎ 06 03 85 55 09 🎫 2 € / pers.

IGOVILLE

FAÏENCERIE LAMBERT: VISITE DE L'ATELIER AVEC DÉMONSTRATIONS

Samedi, dimanche à 15h et 17h

Entreprise classée au patrimoine vivant, la Faïencerie Lambert (créée en 1960) perpétue la tradition de l'école rouennaise de faïencerie : démonstrations des étapes de façonnage et de décoration. Cette visite commentée sera l'occasion de découvrir l'historique de la Faïencerie, et l'ensemble des savoir-faire.

📍 3 rue de Paris ☎ 06 15 45 48 06 🌐 faïences-lambert.fr
🆓 Gratuit



© Luc Lambert

LE MESNIL-JOURDAIN



© Dominique Courrel

ÉGLISE NOTRE-DAME : VISITE LIBRE ET COMMENTÉE, EXPOSITION, PROJECTION DE FILMS, DÉMONSTRATION D'ARTISANS ET ARTISTES

Exposition et projection de films liées aux métiers de la restauration d'un Monument historique. Dimanche, animation par des artistes sur le thème de la pigmentation sur différents supports.

MANOIR D'HELLENVILLIERS • LOGIS DE LA GARENNE ET LA MOTTE CASTRALE : VISITE DES EXTÉRIEURS LIBRE ET COMMENTÉE

Ancien fief seigneurial en pierre et colombages, motte féodale et bâtiment Louis XIII de toute beauté.



© Manoir d'Hellenvilliers

Samedi de 14h à 18h

Dimanche de 10h à 12h30 et de 14h à 18h, 15h démonstration d'artisans.
Visites commentées à la demande, en fonction du nombre de visiteurs.

📍 rue de l'église et rue de la garenne ☎ 06 89 28 09 97 ou 06 07 56 04 69 🌐 manoirdhellenvilliers.com 🆓 Gratuit

LA SAUSSAYE



ÉGLISE SAINT MARTIN-LA-CORNEILLE EXPOSITION PHOTOS SUR LA RESTAURATION DE L'ÉGLISE Dimanche de 10h à 12h et 14h à 18h

📍 Place de l'église ☎ 06 32 54 67 62 (Lionel Chollet)
🆓 Gratuit

ESPACE ANIMATIONS : EXPOSITION, CONFÉRENCE

Samedi de 14h à 18h > exposition
18h > conférence

Exposition et conférence sur les femmes en Seine-Eure aux 19^e et 20^e siècles par Patrick Pellerin, café conférence.

📍 Association Mieux vivre, rue de Bostenney
☎ 02 35 87 51 21 🌐 mieux-vivre-lasaussaye.org
🆓 Gratuit

LÉRY



ÉGLISE SAINT-OUEN : OUVERTURE EXCEPTIONNELLE DU MUSÉE PATRIMONIAL DE L'ÉGLISE Samedi et dimanche de 15h à 18h

Située au bord de l'Eure, l'église Saint-Ouen, date du 12^e siècle et propose l'ouverture de son petit musée patrimonial renfermant des objets et vêtements religieux anciens mais aussi des archives sur l'histoire du village (photos notamment sur la guerre 14-18, tableaux de peinture, écrits...).

📍 Place de l'église ☎ 02 32 59 05 50 🆓 Gratuit

LES TROIS-LACS

ÉGLISE NOTRE-DAME VISITE LIBRE OU COMMENTÉE

Samedi de 14h à 18h et dimanche de 10h à 18h

Édifiée probablement au 12^e siècle, tour carré du 16^e siècle, mécanisme d'horlogerie dont un date du 18^e siècle, gravures murales de bateaux naviguant au 17^e siècle sur la Seine dans la tour, calvaire de poutre de gloire, mobilier en partie classé et inscrit sur l'inventaire des Monuments Historiques : Vierge à l'enfant à l'oiseau polychrome du 14^e siècle, retable en albâtre du 15^e siècle, statue de Sainte Marie-Madeleine du 16^e siècle... Exposition de chasubles.

📍 Rue de l'église à Venables 🌐 venables.free.fr 🆓 Gratuit



© Mairie de Venables

MUSÉE : IL ÉTAIT UNE FOIS VENABLES, VISITE COMMENTÉE

Samedi et dimanche de 14h à 18h

Le musée se situe au cœur du village à peu de distance de la motte castrale et de l'église. Il raconte l'Histoire du village de la préhistoire à la 2nde Guerre mondiale.

Il retrace notamment la vie de Gilbert de Venables, seigneur du village au 11^e siècle et Jean Venable, colporteur au 15^e siècle, l'histoire de la motte castrale, la vie de la paroisse (la Fabrique, les marguilliers, la charité), la redécouverte du métier de la pose de la canetille, les durs combats de 1940 et 1944, la brigade de pompiers de Venables aux 19^e et 20^e siècles. Les passionnés Venablois seront là pour commenter leurs passions.

📍 Rue de l'église à Venables 🌐 venables.free.fr 🆓 Gratuit



© Mairie de Venables

ATELIER DE L'ÉRABLIÈRE VISITE LIBRE, DÉMONSTRATIONS

Samedi et dimanche de 10h à 12h et de 14h à 18h

Ouverture d'un atelier de création d'objets textiles de décoration : plaids, coussins, nappes...

Démonstration de création et de montage réalisés par Catherine Guerin, artisan d'art et décoratrice d'intérieur.

📍 34 rue de la carrière à Tosny 🌐 lerabliere.com 🆓 Gratuit



LE VAUDREUIL

FONDATION
PATRIMOINE

ÉGLISE NOTRE-DAME DU VAUDREUIL

VISITE LIBRE ET CONFÉRENCE FRANCO-ANGLAISE
Samedi de 14h à 18h, conférence franco anglaise à 16h
Dimanche de 14h à 16h

L'église Notre-Dame fut édifée au début du 11^e siècle par Richard II, 4^e duc de Normandie sur l'emplacement d'une chapelle plus ancienne sans doute mérovingienne comme en attestent la présence de chapiteaux et de sculptures dans le chœur et la découverte dans le cimetière en pierre d'un prêtre, contenant un calice en plomb argentifère daté du 9^e siècle.

Seul le chœur est authentiquement roman avec sa voûte en cul de four. L'édifice fut profondément remanié au 16^e siècle suite à un incendie. Les bas-côtés, la nef et la façade occidentale furent reconstruits. La tour fut édifée au 18^e siècle. En 1854-1859, d'importants travaux de rénovation furent entrepris et les sacristies construites : on découvrit alors dans la nef, le cercueil en plomb contenant la dépouille d'Antoine de Rambures, un des premiers propriétaires du fameux château.

📍 Rue de l'église 📞 06 31 17 92 32 (ANDUV) 🌐 levaudreuil.fr 🆓 Gratuit



© Jean-Pierre Sagot

LOUVIERS

FONDATION
PATRIMOINE

CHAPELLE DE L'HÔPITAL

VISITE LIBRE AVEC COMMENTAIRES
Samedi de 9h30 à 17h30

La chapelle de l'hôpital de Louviers date de la fin du 19^e siècle. Elle s'intègre harmonieusement au projet architectural de la maison de retraite, construite en 1994 à la place de l'établissement hospitalier précédent. Cette chapelle possède d'incroyables vitraux Duhamel Marette, reconnus pour la multiplicité des détails représentés aux couleurs chatoyantes. Ces vitraux nécessitent une restauration et font l'objet d'un appel aux dons avec la Fondation du patrimoine. La chapelle ouvrira exceptionnellement ses portes et des visites commentées seront proposées.

📍 2 rue Saint Jean 📞 02 32 25 76 38 🌐 chi-elbeuf-louviers.fr 🆓 Gratuit





DU COUVENT À L'ÉCOLE DE MUSIQUE : VISITE COMMENTÉE, CONCERT

Samedi de 10h à 12h30 et de 14h30 à 17h - Visites commentées à 11h et 15h

Construit au 17^e siècle, le cloître des pénitents tire son nom des frères Pénitents qui s'étaient installés à Louviers en abandonnant leur couvent insalubre de Sainte-Barbe. Il est le seul en Europe à être construit sur l'eau. Fermé à la Révolution, il deviendra plus tard école de garçons, prison et enfin école de musique.

📍 École de Musique Maurice Duruflé, 1 rue des pénitents 📞 02 32 50 65 58 🌐 ville-louviers.fr 💰 Gratuit

ÉGLISE NOTRE-DAME : EXPOSITIONS

Samedi de 14h à 18h et dimanche de 12h à 18h

Exposition d'objets liturgiques anciens, exceptionnellement montrés au public dans la Chapelle de Challenge. Guy Ventouillac passionné de photographie, présente sa modélisation de l'intérieur de l'église Notre-Dame. À partir de photographies, il a réalisé une modélisation en trois dimensions de l'édifice (voir page suivante).

📍 1 rue Pierre Mendès-France
 📞 06 19 25 76 17 (La clef de voûte)
 🌐 clefdevoute.canalblog.com 💰 Gratuit



MÉDIATHÈQUE BORIS VIAN : LA RESTAURATION DU PATRIMOINE, TOUT UN ART !

Samedi 11h30 > Séance « Attention Trésors ! », présentation d'un ouvrage remarquable du fonds du patrimoine

Samedi 14h > Conférence sur la restauration des manuscrits de Louviers

Samedi 16h > Présentation des formations aux métiers d'arts par l'Institut national du Patrimoine

CONFÉRENCE-RENCONTRE

Samedi 14h-15h30

La restauration d'art s'apprend et se pratique dans des ateliers souvent inaccessibles au public. Deux élèves fraîchement diplômés de l'Institut national du Patrimoine viennent à la rencontre du public présenter leur parcours et le travail de restauration accompli dans le cadre de leurs études sur deux manuscrits du fonds patrimonial de la médiathèque.

LE PATRIMOINE DES VILLES JUMELLES, EXPOSITION

L'Europe se montre à Louviers. Le patrimoine des villes jumelles. Exposition, dans les rues de Louviers, de photographies des villes jumelées avec Louviers (Holzwickedde, Weymouth Portland et San Vito dei Normani).

CONFÉRENCE SUR L'ÉGLISE NOTRE-DAME

Samedi 10h et 14h30

Guy Ventouillac passionné de photographie, présente sa modélisation de l'intérieur de l'église Notre-Dame. À partir de photographies, il a réalisé une modélisation en trois dimensions de l'édifice (voir page précédente).

📍 47, rue du quai 📞 02 32 09 58 80 🌐 mediatheque.ville-louviers.fr 💰 Gratuit



FOUNDA
 FERRUGINE

MUSÉE MUNICIPAL : SUR LA ROUTE DE LOUVIERS, IL Y AVAIT UNE MACHINE À TISSER...

VISITE EXCEPTIONNELLE DES RÉSERVES ET DE LA SALLE TEXTILE

Samedi et dimanche à 14h30, 15h30 et 16h30

Présentation des réserves et des enjeux de la conservation du patrimoine. Découverte de pièces emblématiques de l'histoire de l'industrie textile. Visite commentée de la salle textile par la Société d'Études Diverses. Présentation de l'histoire textile de Louviers du Moyen-Âge au XX^e siècle. Projection d'un documentaire sur l'histoire du textile.

📍 Place Ernest Thorel 📞 02 32 09 58 55 🌐 ville-louviers.fr 💰 Gratuit

LOUVIERS (SUITE)

Patrimoine en Seine-Eure

un concentré de Normandie à préserver et à valoriser



PÔLE ARCHIVES SEINE-EURE DÉCOUVERTE COMMENTÉE DES COLLECTIONS, ARCHIVES PAR LE JEU, EXPOSITIONS, CONFÉRENCE

Samedi et dimanche : 13h30 à 17h30

Expositions de photographies de Guillaume Duprey, Lost Heritage et exposition sur Les divertissements (visite libre)

Samedi et dimanche : 14h et 15h30

Découverte commentée des collections conservées au Pôle archives (15 pers. max)

Samedi et dimanche : 15h30

Découverte de l'histoire locale et des archives par le jeu : jeu de l'oie et jeu de 7 familles (sur réservation, 8 enfants par séance)

Samedi à 14h

Conférence de Delphine Butelet sur la valorisation du patrimoine et le mécénat en Seine-Eure. Réservation obligatoire par email delphine.butelet@seine-eure.com ou par sms au 06 07 25 91 80 (40 pers. max.)

📍 11 A rue Charles-Cros 📞 02 32 50 86 36 🌐 aggllo-seine-eure.fr
🆓 Gratuit

PINTERVILLE

CHÂTEAU : EXPOSITION, LE DESIGN DANS LES MÉTIERS D'ART

Samedi et dimanche de 10h à 18h

L'artisanat d'art, présenté sous un regard nouveau, côtoie le design et offre ici un mélange étonnant de savoir-faire et d'innovation tant dans les techniques utilisées que dans les spécialités présentées telles que : travail du cuir et écorce de bouleau, restauration de sculpture, laqueur/doreur, création de bijoux, création et restauration d'abat-jours etc.

14 artisans ont suivi durant plusieurs mois, une formation animée par le designer Jean-Baptiste Sibertin-Blanc en collaboration avec l'Institut Français de Design. Leurs travaux seront ainsi exposés lors de cette exposition éphémère. Venez rencontrer les créateurs et échanger avec eux sur leur travail. Vous découvrirez des métiers rares et des créations originales.

📍 6 rue des marionnettes 📞 02 32 50 85 58
🆓 Gratuit

ORGANISÉ ET
FINANCÉ PAR L'AGGLO
SEINE-EURE ET LA
CHAMBRE DE MÉTIERS
ET DE L'ARTISANAT DE
L'EURE



POSES

MUSÉE DE LA BATELLERIE VISITE DES BATEAUX

Samedi et dimanche de 14h à 18h

Venez découvrir la vie des anciens marinières à bord de la péniche Le Midway et montez à bord du Fauvette, bateau remorqueur de 1928, classé Monument Historique pour découvrir le logement du capitaine et du mécanicien, la timonerie, la salle des machines. Des livres, des produits dérivés et un goûter vous seront proposés.

📍 Chemin du halage (face au 61) 📞 02 32 61 02 13
🆓 Le Fauvette : gratuit / Le Midway : 2 €, 1€ pour les enfants



ATELIER GALERIE DU BORD DE SEINE VISITE COMMENTÉE, EXPOSITION, JEUX

Samedi et dimanche de 9h à 19h

Exposition des peintures de l'artiste peintre Michèle Ratel intitulée « Patrimoine des paysages de la Seine » qui s'inscrit dans le mouvement post-impressionniste, jeux pour les enfants « puzzles » de tableaux à reconstituer.

📍 12 chemin du halage 📞 02 32 59 38 54 🆓 Gratuit



ÉGLISE SAINT-QUENTIN : VISITE LIBRE

Samedi et dimanche de 9h à 18h

Ses origines remontent au début du 11^e siècle. On y découvre des graffitis datant du 16^e au 19^e siècle, représentant les besognes (ancêtres des péniches) réalisés par des marins et leurs familles pour demander protection à la Vierge. À voir aussi : le Christ sur une ancre ou la voûte en bois en forme de coque de bateau retourné.

📍 Rue de l'église 📞 02 32 59 07 16 🆓 Gratuit

PONT-DE-L'ARCHE



ÉGLISE NOTRE-DAME-DES-ARTS

VISITE LIBRE, AVEC AUDIOGUIDE ET COMMENTÉE, CONCERT

Dimanche de 15h à 18h, visite commentée à 15h et concert à 16h

Animations autour de la campagne de mécénat pour la restauration de l'église / Visite avec audioguide (via l'application Izitravel sur votre smartphone) / Visite commentée par Monsieur Wladimir Grünberg, peintre verrier et vitrailiste expérimenté, formé à la Maison du Vitrail, sur les vitraux anciens et contemporains / Concert d'orgue de M. Michel Lepont.

Place du Maréchal Leclerc ☎ 02 32 98 90 70 (Mairie)

🌐 pontdelarche.fr 🆓 Gratuit

© normandie-photo.com

PORTE-DE-SEINE



ÉGLISE SAINTE-COLOMBE

Samedi de 14h à 17h

A Portejoie, au sein de la nouvelle commune de Porte de Seine, la belle église Sainte Colombe bénéficie d'un environnement remarquable, au sein d'un site classé depuis 1926. Située en bord de Seine le long du chemin de halage, elle fait face à l'immense domaine Louis Renault. Elle adopte un plan en croix latine et se distingue par son transept flanqué au sud d'une tourelle en poivrière, et par sa tour-clocher à la croisée du transept. Découvrez le chantier de restauration de la charpente et de la couverture en petites tuiles plates, soutenu par la Fondation du patrimoine.

Chemin du halage ☎ 06 22 70 08 22

🌐 portedeseine.wordpress.com 🆓 Gratuit



© Jean-Pierre Sagueot

SAINT-AUBIN-SUR-GAILLON

CHÂTEAU DE COUVICOURT

VISITE GUIDÉE DES EXTÉRIEURS ET DU PARC, EXPOSITION DE VÉHICULES ET MATÉRIELS ANCIENS DE POMPIERS

Samedi et dimanche de 9h à 17h30

Visite guidée des extérieurs et visite libre du parc du château de Couvicourt, œuvre de l'architecte rouennais Joseph Abel Couture (XVIII^e, ISMH).

Exposition de véhicules et de matériels anciens de pompiers par l'Association « Les Tuyaux d'Antan », notamment grande échelle restaurée et modifiée pour être adaptée à la traction hippomobile.

📍 Rue du Pont Maillot ☎ 02 32 53 00 60 🆓 Gratuit



SAINT-GERMAIN-DE-PASQUIER



PLUS PETITE MAIRIE DE FRANCE ET ÉGLISE SAINT GERMAIN : VISITE LIBRE

Dimanche de 14h à 18h

Découvrez la plus petite mairie de France et sur le chemin de la charmante église dont l'origine remonte au 11^e siècle, avec la particularité de posséder une belle façade à pans de bois.

📍 1 rue de l'église ☎ 02 35 87 63 00 🆓 Gratuit

18

SAINT-PIERRE-DE-BAILLEUL

ÉGLISE NOTRE-DAME-DE-GRÂCE

VISITE COMMENTÉE

Samedi de 14h à 18h et dimanche de 10h à 12h et 14h à 18h

L'église Notre Dame de Grâce est le plus célèbre et le plus ancien des sanctuaires consacré à la Vierge. Il était si important que, dès le début du 12^e siècle, la paroisse fut désignée sous le nom de La Grâce.

📍 Place de la Grâce ☎ 02 32 52 57 17 ou 06 50 06 98 93

🌐 saint-pierre-de-bailleul.fr 🆓 Gratuit



© JIMBERTS - OTEMS

18

ÉGLISE NOTRE-DAME
VISITE LIBRE, EXPOSITION
Dimanche de 14h à 18h

Bien assise au sommet du village et nichée au fond de la place Charcot du nom du célèbre explorateur et navigateur qui séjourna à Montaure, l'église Notre Dame de Montaure de style roman du 11^e siècle et 12^e siècle, pose son élégante architecture de pierre et de silex au cœur du bourg : chevet et crypte du 13^e siècle, porche du 18^e siècle, croix monumentale inscrite du 15^e siècle, puits anciens. Exposition du matériel de l'hôpital militaire de Montaure durant la guerre 14-18, de vêtements sacerdotaux et ceux des Charitons, de matériels centenaires des pompiers de Montaure... Dans la crypte sous le cœur de l'église, visite de la source.

♥ Place Charcot Jean à Montaure
☎ 06 14 42 47 78 (Association Saint Blaise)
€ Gratuit



© normandie-photo.com

FONDATION
PATRIMOINE
ÉGLISE NOTRE-DAME
Samedi de 10h à 12 et de 14h à 18h

L'église Notre Dame est un édifice du 20^e siècle qui regorge de trésors. Parmi les bijoux du patrimoine qu'elle renferme, on peut y découvrir de magnifiques vitraux signés Paul Bony datant de 1952. Si vous entrez dans l'église Notre Dame par beau temps, vous pourrez admirer les remarquables jeux de lumières renvoyés grâce aux pièces de verre coloré ! Ces vitraux seront bientôt restaurés, un appel aux dons est lancé avec la Fondation du patrimoine.

♥ Rue de l'église ☎ 06 83 83 59 43
€ Gratuit



Envie de toujours plus de nature & fun ?

Retrouvez toutes les idées de sorties sur l'agenda Seine-Eure de juillet à octobre, disponible à l'office de tourisme Seine-Eure à Louviers.

N'oubliez pas de vous abonner à la newsletter de l'office de Tourisme pour partager en famille et entre amis les bons plans du week-end.

Inscription et agenda en ligne sur www.tourisme-seine-eure.com



Pour connaître l'ensemble de la programmation référencée sur le site national de la DRAC rendez-vous sur journesdupatrimoine.culture.gouv.fr

ÉGLISE SAINTE ANNE : VISITE LIBRE
Dimanche de 14h à 18h

Édifiée à la fin du 17^e siècle à l'initiative de Louis Colbert, abbé de Bonport et fils du célèbre ministre de Louis XIV, l'église Sainte-Anne abrite un mobilier riche et varié. Deux retables de style baroque ont été classés par les Monuments historiques en 1907. Plusieurs statues ornent la nef comme notamment la Vierge à l'Enfant, la statue de Saint-Eloi et Saint-Onuphre, patron des tisserands et saint guérisseur des rhumatismes ou des problèmes d'articulation qui faisait l'objet d'un pèlerinage le 12 juin. Le groupe reliquaire intitulé « l'Education de la Vierge » date du 17^e siècle. Il représente Sainte-Anne et la Vierge, restauré tout récemment dans les ateliers d'Arc-Nucléart à Grenoble. Les fonts baptismaux octogonaux ont été taillés dans de la pierre de Vernon et sont encore munis de leur cuve en plomb.

♥ Rue de l'église à Tostes ☎ 06 22 45 60 36, Jean Paporey
€ Gratuit





Ça se passe ici !
Le territoire
en un clin d'œil ;-)

NORMANDIE



seine-eure
tourisme



Design graphique : Okowoko / Document réalisé par l'Office de Tourisme Seine-Eure / IRS Imprimerie, juin 2019 : 9000 exemplaires
Crédits photos : normandie photo, droits réservés pour les photos fournies par nos prestataires
Document non contractuel, ne pas jeter sur la voie publique.

Office de Tourisme Seine-Eure

10, Rue du Maréchal Foch - 27400 Louviers
Tél. : 02 32 40 04 41

Office de Tourisme Eure Madrie Seine - Gaillon

4, Place Aristide Briand - 27600 Gaillon
Tél. : 02 32 53 08 25

Antenne Touristique Halte Plaisancière

61, chemin du Halage - 27740 Poses
Tél. : 02 32 59 08 26

 Seine Eure Tourisme

 seineeuretourisme

www.tourisme-seine-eure.com



Offices de
Tourisme
de France



 Arsène : conciergerie
Seine-Eure

 @bonjourarsene

 arseneconciergerie

bonjour-arsene.fr